OLYMPUS CV290

かわな病院
胃カメラのご案内

かわな病院では最新の内視鏡機器を準備しています

NBI 画像・拡大内視鏡にも対応し

胃癌を早期に発見しております

NBI：Narrow Band Imaging（狭帯域光観察）

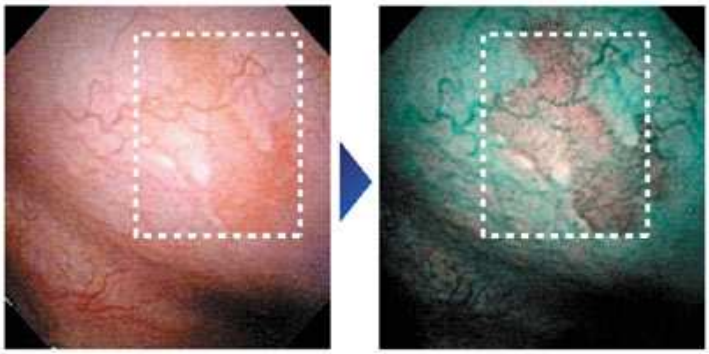

通常観察　　NBI 観察

☆より快適な検査のために☆

経鼻内視鏡も揃えています。ご希望があれば鎮静剤投与下での

内視鏡検査にも対応致しております。

検査はすべて内視鏡学会専門医が施行しています。

お電話ですべての方のご予約・お問い合わせを承ります

検査日は**毎週 月・火・金の午前 9 時～11 時**です。

※土曜日は不定期の為、要確認

まずはお電話で予約をお取りください。

かわな病院
内視鏡検査予約専用ダイヤル
☎（052）386-7427

医療法人生寿会
かわな病院

〒466-0807
名古屋市昭和区山花町 50
電話：052-761-3225（代表）
FAX：052-761-3238
http://seijukai.or.jp/

かわな病院
大腸 CT のご案内

東芝 Aquilion16

かわな病院ではＣＴによる仮想大腸内視鏡検査（大腸ＣＴ検査）が可能です。

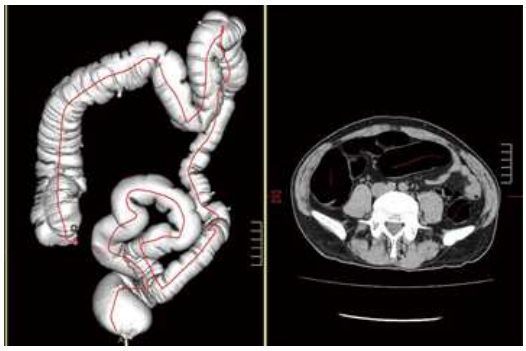

☆大腸 CT とは☆

ＣＴの３Ｄ画像をもとに、大腸がんやポリープ等を見つけるための検査です。

大腸ＣＴでは５㎜以上のポリープやがんなどを８０％以上見つけることができます。

「便潜血が陽性だが大腸内視鏡まではちょっと…。」という方におすすめです。

＜症例１＞　下行結腸の小ポリープ

内視鏡画像

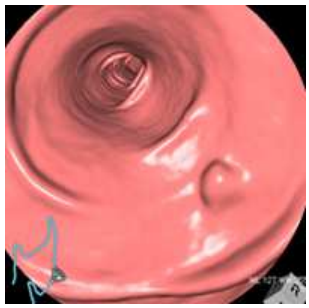

大腸 CT 画像

＜症例２＞　上行結腸の進行癌

内視鏡画像

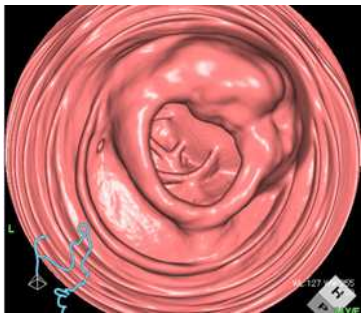

大腸 CT 画像

医療法人生寿会
かわな病院

〒466-0807
名古屋市昭和区山花町 50
電話：052-761-3225（代表）
FAX：052-761-3238
http://seijukai.or.jp/

かわな病院
大腸 CT のご案内

☆予約～検査の流れ☆

まずはお電話で予約をお取り下さい。(医療機関限定)

※一般の方は代表番号へお問い合わせください。

↓

患者様には前日用の
大腸検査食（FG-two 等）・下剤の処方をご案内しております。

【検査の流れ】
大腸内視鏡と同様に、大腸の前処置が必要です。
前日の夜にまず軽い下剤を内服します。

当日は予約時間 10 分前に外来へお越し下さい。

↓

便がきれいになった状態で　ＣＴ検査を行います。
時間は約１５分ほどです。

↓

検査後はそのまま帰宅できます。

医療法人生寿会
かわな病院

〒466-0807
名古屋市昭和区山花町 50
電話：052-761-3225（代表）
FAX：052-761-3238
http://seijukai.or.jp/

お電話でご予約・お問い合わせを承ります

検査日は**毎週 月・火・金曜日**です。

検査はすべて内視鏡学会専門医が施行しております

かわな病院

内視鏡検査予約専用ダイヤル

☎（052）386-7427

かわな病院
大腸内視鏡のご案内

OLYMPUS CV290

かわな病院では大腸内視鏡検査が可能です

ポリペクトミーも行っています

（ポリペク後は一泊入院になります）

◎予約～検査の流れ◎

まずはお電話で予約をお取りください(医療機関限定)

※一般の方は代表番号へお問い合わせください。

↓

折り返し貴院に患者様の予約票と検査前注意事項を FAX します。

↓

患者様には前日夜の下剤をご処方願います。

（プルゼニド２錠とシンラック１０ml）

前日の大腸検査食(エニマクリン食など)も任意でご購入下さい。

↓

朝９時に外来にお越し頂き、洗腸剤を 1～２㍑内服します。

↓

１４時から検査を受けて頂きます。

お電話でご予約・お問い合わせを承ります

検査日は毎週水曜日・金曜日の 14 時からです。

かわな病院

内視鏡検査予約専用ダイヤル

☎（052）386-7427

医療法人生寿会
かわな病院

〒466-0807
名古屋市昭和区山花町 50
電話：052-761-3225（代表）
FAX：052-761-3238
http://seijukai.or.jp/

かわな病院
腹部超音波のご案内

かわな病院では近隣の医療機関の

腹部超音波検査予約も行っています

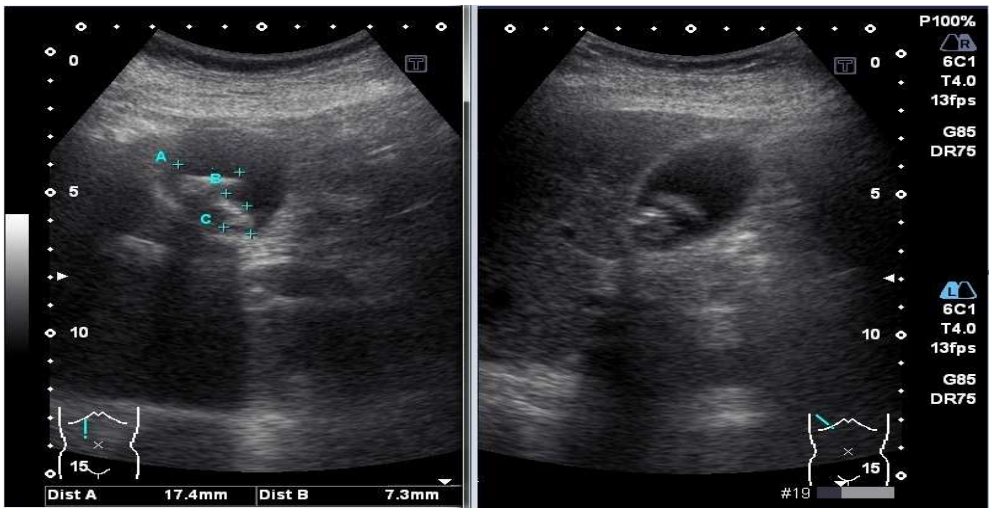

☆より快適な検査のために☆

検査当日朝のみ、食事抜き検査を行います

2 時間前まで水分（水・お茶）飲用となりますが、詳しい説明は

予約時看護師が詳しく説明させて頂きます。

お電話でご予約・お問い合わせを承ります

検査日は**毎週 月・火・金の午前 9 時～11 時**です。

まずはお電話で予約をお取りください。

かわな病院

内視鏡検査予約専用ダイヤル

☎（052）386-7427

医療法人生寿会
かわな病院

〒466-0807
名古屋市昭和区山花町 50
電話：052-761-3225（代表）
FAX：052-761-3238
http://seijukai.or.jp/